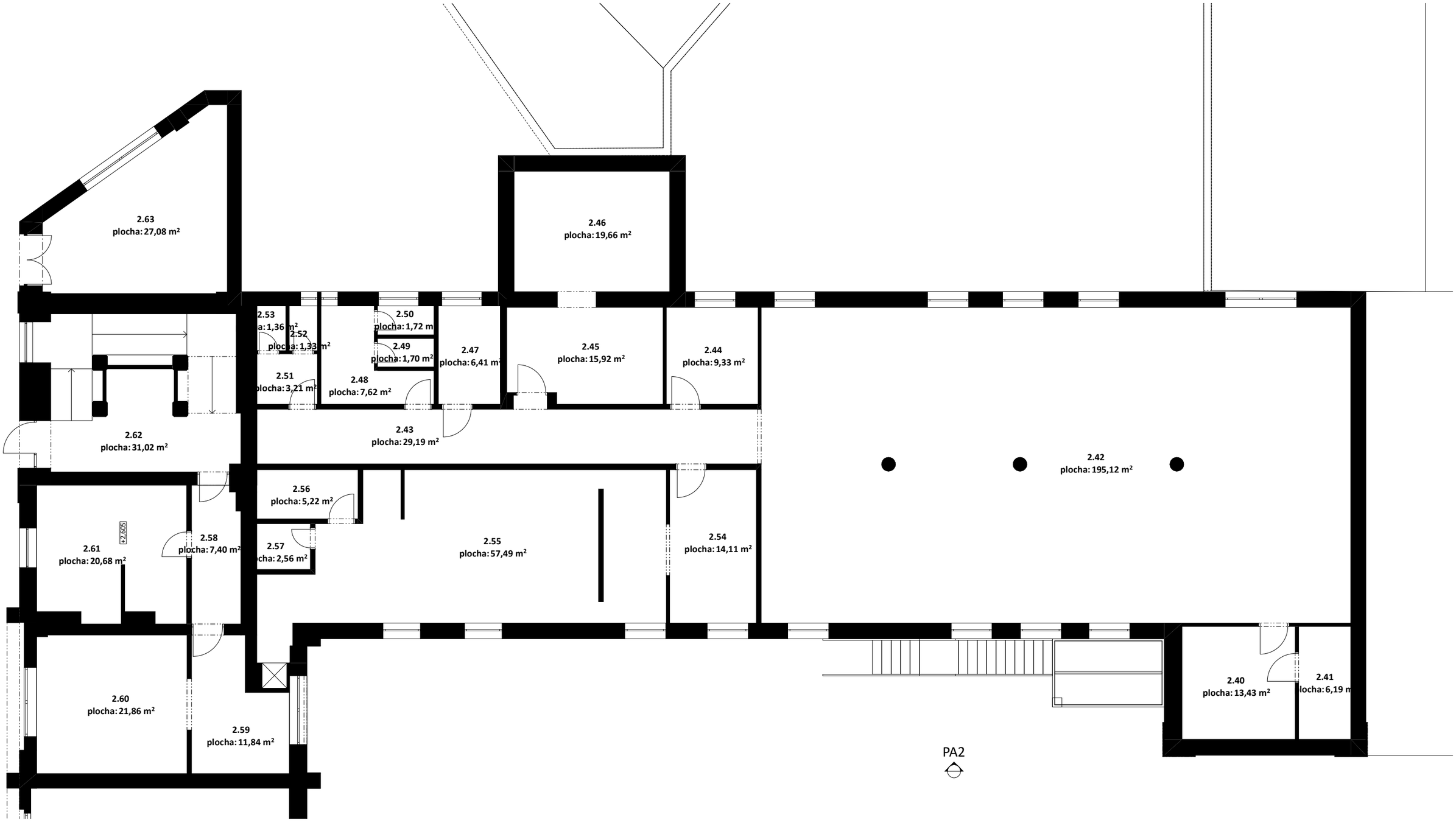
2.63
plocha: 27,08 m²
2.46
plocha: 19,66 m²
2.53
a: 1,36 m²
2.52
plocha: 1,33 m²
2.50
plocha: 1,72 m
2.49
plocha: 1,70 m²
2.47
plocha: 6,41 m²
2.45
plocha: 15,92 m²
2.44
plocha: 9,33 m²
2.51
plocha: 3,21 m²
2.48
plocha: 7,62 m²
2.62
plocha: 31,02 m²
2.43
plocha: 29,19 m²
2.42
plocha: 195,12 m²
2.56
plocha: 5,22 m²
+2,605
2.61
plocha: 20,68 m²
2.58
plocha: 7,40 m²
2.57
cha: 2,56 m²
2.55
plocha: 57,49 m²
2.54
plocha: 14,11 m²
2.60
plocha: 21,86 m²
2.59
plocha: 11,84 m²
2.40
plocha: 13,43 m²
2.41
locha: 6,19 m
PA2